

Campaña Contra Chapulín

**Informe Mensual No. 6
Junio 2018**

1.- Antecedentes

El chapulín, es una plaga de amplia distribución, los géneros más comunes y de mayor importancia en México son: *Melanoplus* sp., *Sphenarium* sp., y *Brachystola* sp., los cuales se alimentan de hojas, tallos y frutos tiernos, de granos básicos, leguminosas, hortalizas, frutales, entre otros.

Los daños influyen de forma directa en los rendimientos y calidad de los cultivos de las principales zonas productoras de los estados de Chihuahua, Durango, Zacatecas, San Luis Potosí, Aguascalientes, Hidalgo, México, Michoacán, Puebla, Tlaxcala y Guanajuato.

Es importante mencionar que de no realizarse acciones fitosanitarias contra el chapulín, se pueden ocasionar pérdidas en el rendimiento que van del 50 al 60% en cultivos de granos básico y disminuciones del 30 al 40% en la producción de forraje, así como el aumento en los costos de producción.

El género del chapulín de mayor importancia económica que se presenta en el estado de Zacatecas es *Brachystola* sp., la voracidad de esta plaga es debido a la sequía que se presenta limitando la emergencia de vegetación natural que es el principal alimento de la plaga, esto obliga al chapulín a atacar los cultivos como el maíz y el frijol en sus primeras fases de desarrollo.

En la Entidad la gran diversidad de climas y suelos propicia el establecimiento de diferentes cultivos, la superficie promedio anual es de 1, 200,000 has, de 60 cultivos diferentes entre ellos los granos básicos, forrajes, hortalizas y perennes.

2.- Situación fitosanitaria

La producción de granos básicos como maíz y frijol se realiza en la mayor superficie en la zona norte del estado y el altiplano Zacatecano, así como los cañones de Juchipila y Tlaltenango, sin embargo, existen ciertas limitantes por la escases de agua en etapas críticas del cultivo, así como la presencia de las plagas como el chapulín que reducen considerablemente la producción, ocasionando daños estimados entre 30 y 40% de esta cuando no se realizan acciones de control.

En el 2017 se muestrearon 2,568 Hectáreas, en el Estado, de las cuales se registró un porcentaje de infestación promedio de 3 % en los municipios de Apulco, Atolinga, Benito Juárez, Cuauhtémoc, Joaquín Amaro, Genaro Codina, Guadalupe, Jerez, Juchipila, Momax, Monte Escobedo, Moyahua, Nochistlán, Tepechtlán, Teúl de González Ortega, Tlaltenango, Trinidad García de la Cadena, Villanueva y Zacatecas.

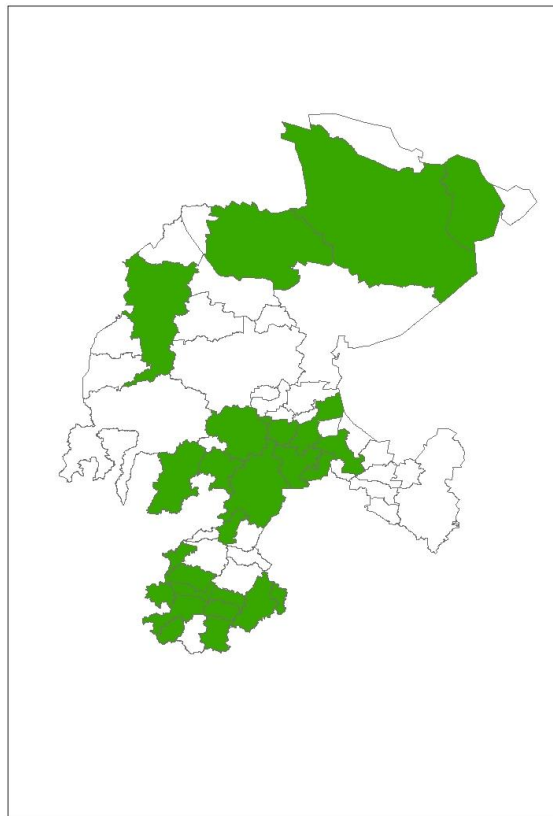

Zonas Bajo Control Fitosanitario

3- Acciones fitosanitarias

De acuerdo a la estrategia operativa de la Campaña Contra Chapulín, las actividades que permitirán alcanzar los objetivos-meta establecidos son las siguientes:



Muestreo. Se efectúa sobre las áreas confirmadas mediante la exploración como lugares con presencia de ovipositora, para la obtención de datos precisos de poblaciones de insectos por m.² y su evolución en condiciones naturales.

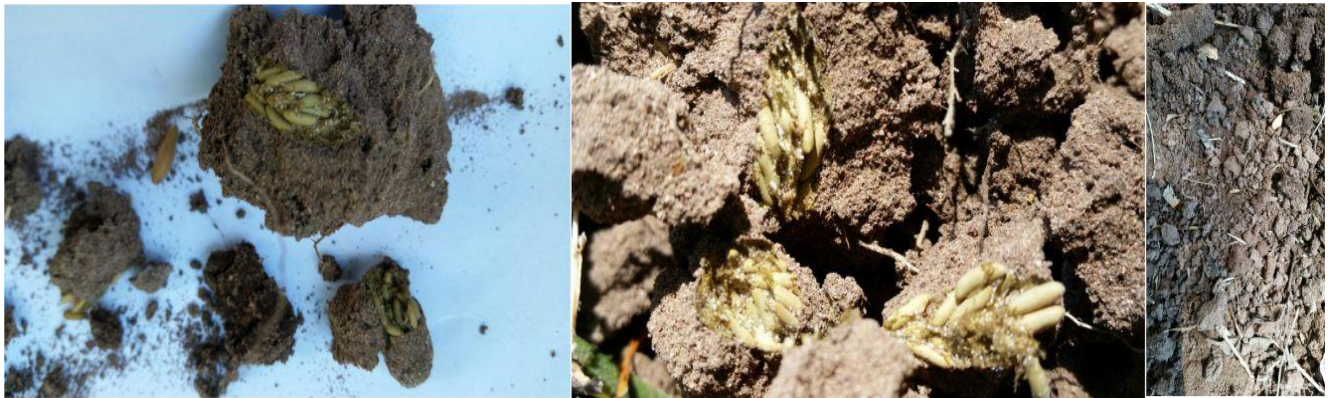

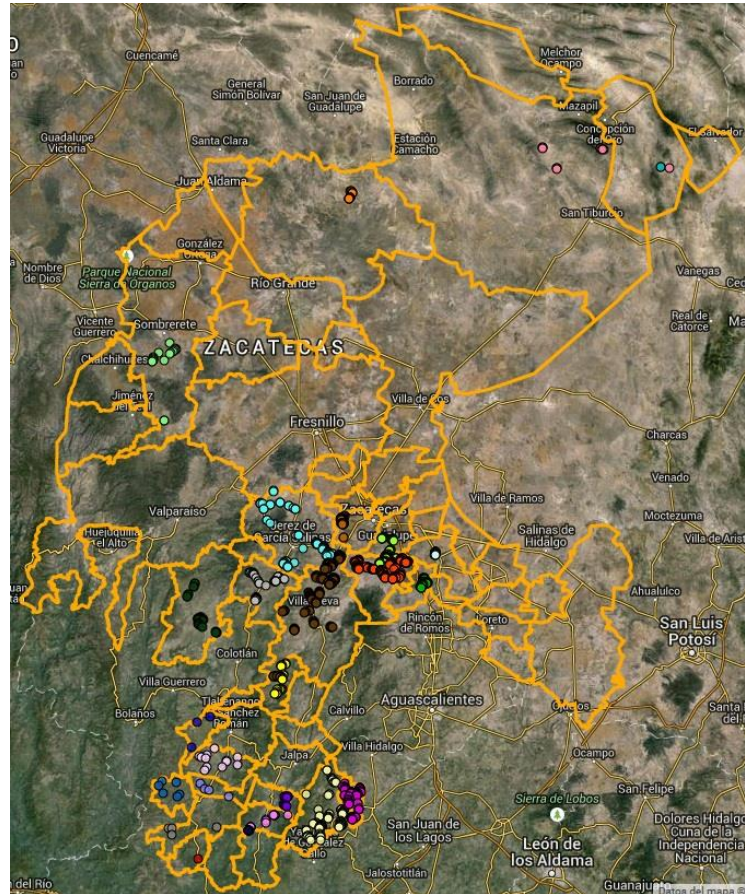

Muestreo realizados en 2014(Fuente: SICAFI, 2015).

Control de Focos de Infestación. Esta acción es vía terrestre en forma frontal principalmente en agostaderos, mediante la aplicación de producto químico cuando exista una densidad mínima de plaga de 15 ninfas por m.² en terrenos de agostadero o baldíos y de 5 ninfas en terrenos de cultivo.

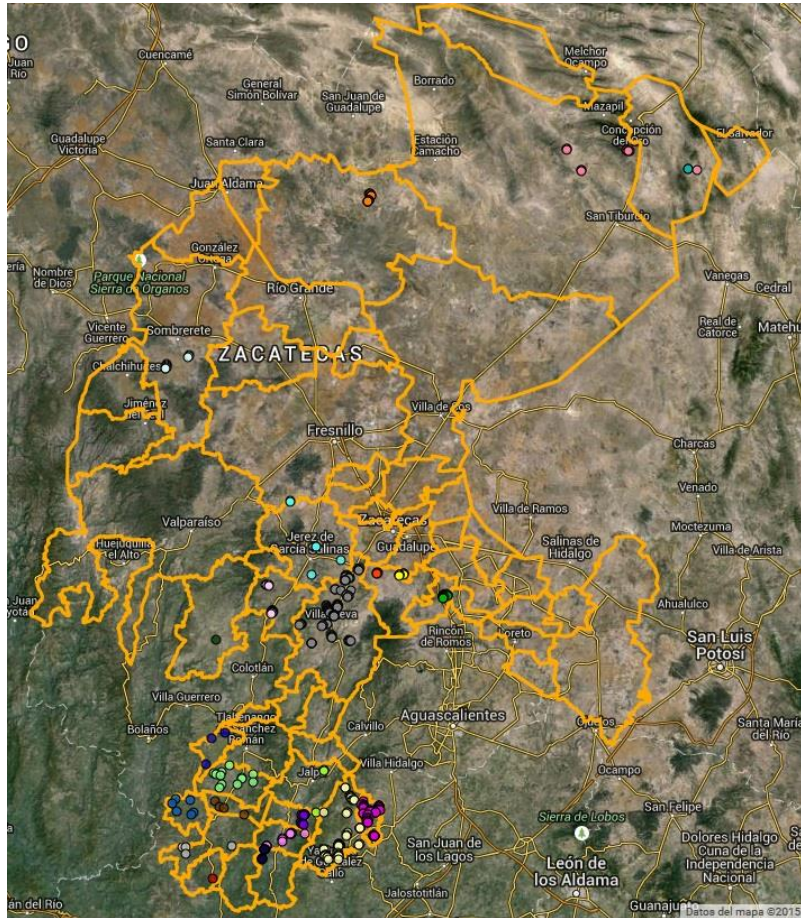

Control realizados en 2014(Fuente: SICAFI, 2015).

COMITÉ ESTATAL DE SANIDAD VEGETAL DE ZACATECAS

4.- Cumplimiento de metas. Informe Físico

Estado: Zacatecas
Campaña Contra Chapulín
Informe Correspondiente al mes de junio 2018

Actividad / Acción	Unidad de Medida	Programado Anual	En el mes		Acumulado al mes			Programado Anual		Ejercido en el mes		Acumulado al mes		% de Avance	
			Programado	Realizado	Programado	Realizado	% de avance	Federal	Estatal	Federal	Estatal	Federal	Estatal	Federal	Estatal
Control químico								\$0.00	\$0.00	\$0.00	\$0.00	\$0.00	\$0.00	0 %	0 %
Control	Hectáreas controladas	1500	600	0	750	0	0 %								
Control	Sitio	375	150	0	187	0	0 %								
Control	Hectáreas acumuladas	1500	600	0	750	0	0 %								
Entrenamiento								\$0.00	\$0.00	\$0.00	\$0.00	\$0.00	\$0.00	0 %	0 %
Pláticas a productores	Evento	10	2	2	7	7	70 %								
Evaluación								\$0.00	\$0.00	\$0.00	\$0.00	\$0.00	\$0.00	0 %	0 %
Evaluación	Número	1	0	0	0	0	0 %								
Mapeo								\$0.00	\$0.00	\$0.00	\$0.00	\$0.00	\$0.00	0 %	0 %
Mapeo	Hectáreas mapeadas	100	50	50.49	50	50.49	50.49 %								
Muestreo								\$0.00	\$0.00	\$0.00	\$0.00	\$0.00	\$0.00	0 %	0 %
Muestreo	Hectáreas muestreadas	2000	650	377.8	1050	759.8	37.99 %								
Muestreo	Hectáreas acumuladas	4000	650	502.8	1050	886.8	22.17 %								
Muestreo	Sitio	700	228	107	368	211	30.14 %								
Supervisión								\$0.00	\$0.00	\$0.00	\$0.00	\$0.00	\$0.00	0 %	0 %
Supervisión	Número	8	1	1	3	3	37.5 %								
Sub Totales								\$0.00	\$0.00	\$0.00	\$0.00	\$0.00	\$0.00		

Informe Físico de la Campaña contra Chapulín correspondiente al mes de junio de 2018.